PROPUESTA OVA

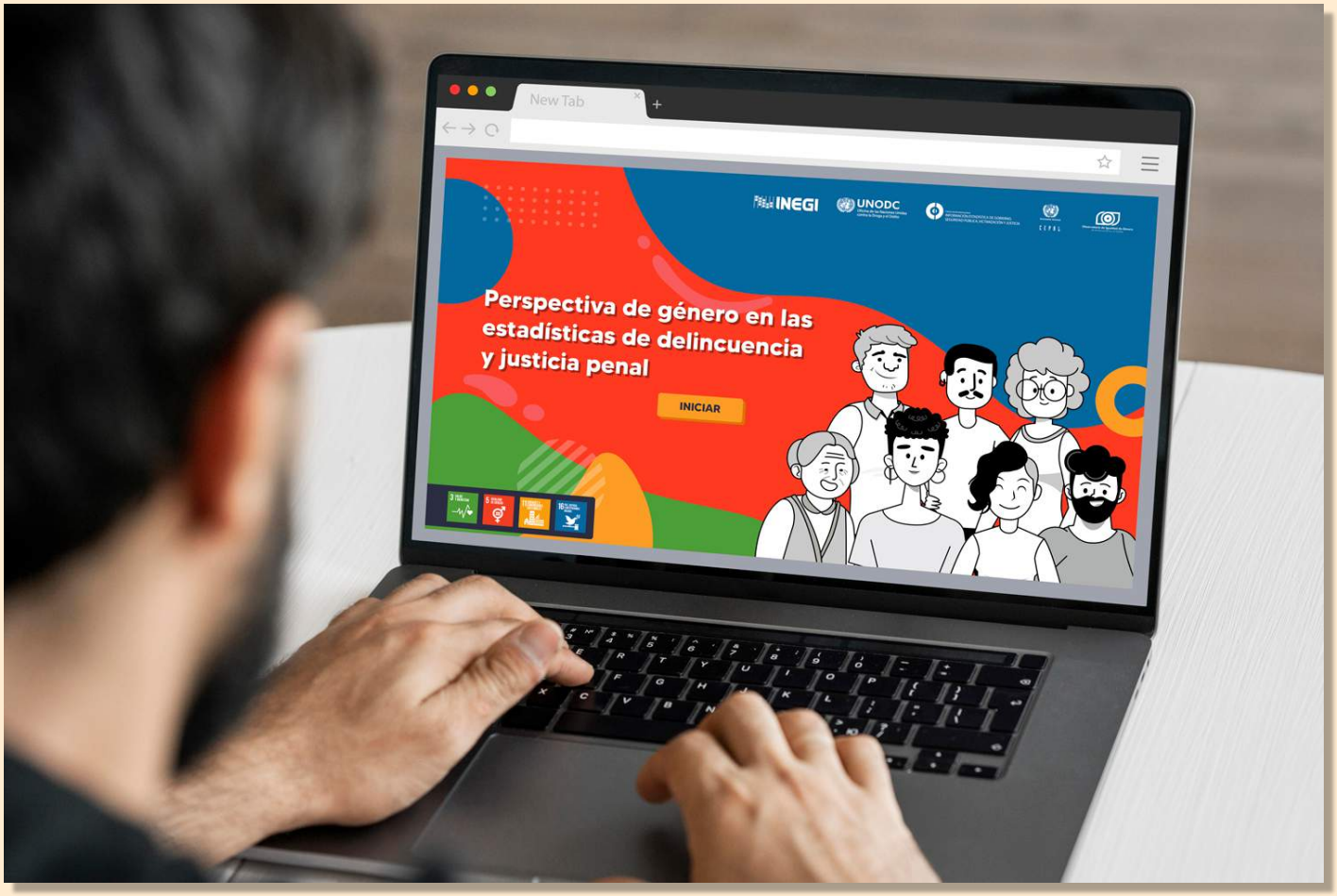

SLIDE PRINCIPAL

MÓDULO 1

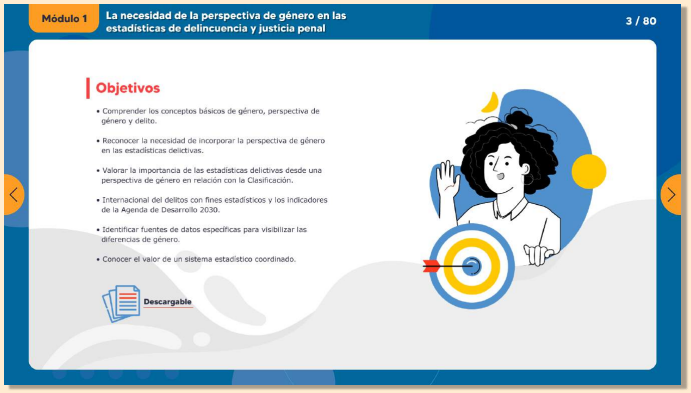

MÓDULO 2

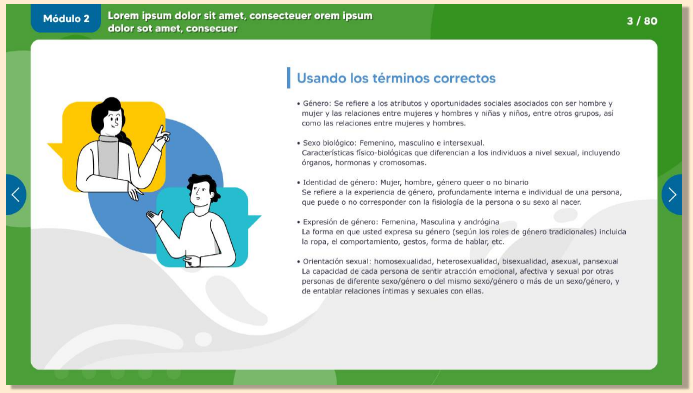

MÓDULO 3

MÓDULO 4

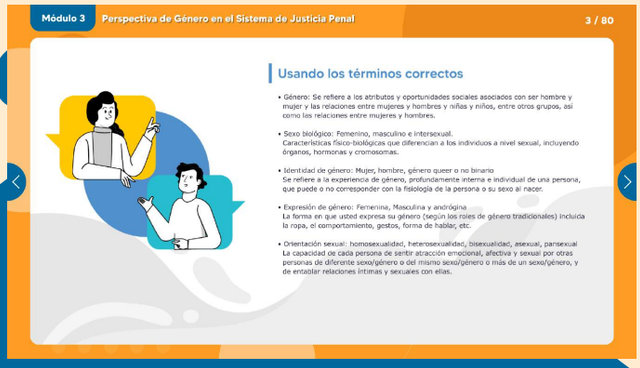

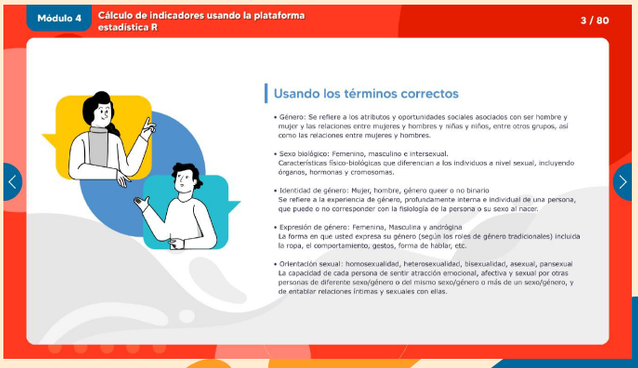

PORTADAS PRINCIPAL PDF

PORTADAS PDF PARA CADA MÓDULO

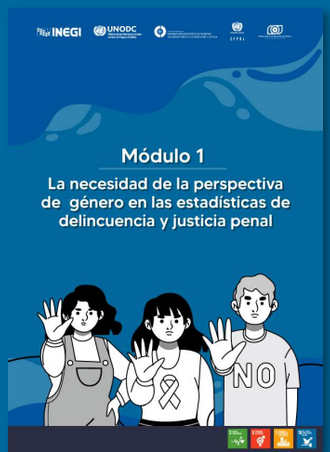

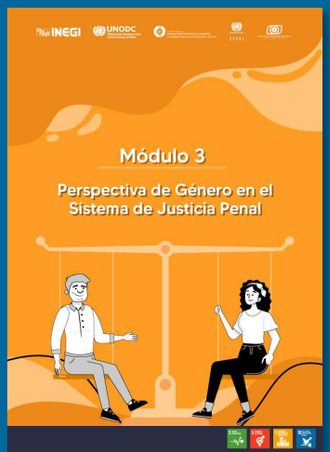

TIPOGRAFÍA

Títulos
MADE TOMMY - Bold

Aa

1234567890
¡¿?@:,

Párrafos
Verdana - Regular

Aa

1234567890
¡¿?@:,

Objetivos

- Comprender los conceptos básicos de género, perspectiva de género y delito.
- Reconocer la necesidad de incorporar la perspectiva de género en las estadísticas delictivas.
- Valorar la importancia de las estadísticas delictivas desde una perspectiva de género en relación con la Clasificación.
- Internacional del delitos con fines estadísticos y los indicadores de la Agenda de Desarrollo 2030.
- Identificar fuentes de datos específicas para visibilizar las diferencias de género.
- Conocer el valor de un sistema estadístico coordinado.

ICONOGRAFÍA

Descargable o lecturas

Revisión

Interactividad o haga clic

¿Sabías qué?

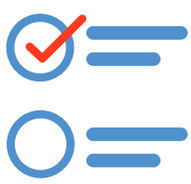

Actividades

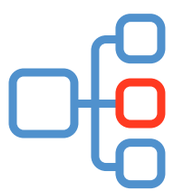

Metodología

PALETA DE COLOR

MÓDULO 1	MÓDULO 2	MÓDULO 3	MÓDULO 4
#00689D	#4C9F38	#FD9D24	#FF3A21

#3d405b

5091CD

#FFFFFF

CERTIFICADO

CERTIFICADO DE APROBACIÓN

Este certificado acredita que

Nombre y Apellido

Ha aprobado satisfactoriamente el curso en línea:

Perspectiva de género en las estadísticas de delincuencia y justicia penal

Con una duración de XX horas, del XX de febrero al XX de marzo, 2021.

Ciudad de México, marzo 2021.

INEGI

UNODC Oficina de las Naciones Unidas contra la Droga y el Delito

Centro de Excelencia para INFORMACIÓN ESTADÍSTICA DE GOBIERNO, SEGURIDAD PÚBLICA, VICTIMIZACIÓN Y JUSTICIA

Naciones Unidas CEPAL

Observatorio de Igualdad de Género de América Latina y el Caribe

FIGURAS HUMANAS

INEGI

UNODC
Oficina de las Naciones Unidas contra la Droga y el Delito

Centro de Excelencia para
INFORMACIÓN ESTADÍSTICA DE GOBIERNO, SEGURIDAD PÚBLICA, VICTIMIZACIÓN Y JUSTICIA

Naciones Unidas
CEPAL

Observatorio de Igualdad de Género
de América Latina y el Caribe